

Pueblo Barí y la importancia de lo étnico

JUDITH AZOIRA

Lideresa del Pueblo Barí



RESGUARDO INDIGENA
BARI DE CATALAURA
NUEVO CABILDO CATALAURA
KARICACHABOQUIRA

PUEBLO BARÍ

Barí: Significa
Hijos de la selva



Dos resguardos
distintos
autónomos e
independientes



PUEBLO BARÍ



Lengua materna
Bariá. Familia
lingüística
Chibcha

Más de 5000
indígenas Barí en
Colombia y
Venezuela



Pueblo
Binacional
Colombia-
Venezuela

RESGUARDO CATALAURA

Fundado mediante resolución INCORA N° 105 de 1981



Forma de gobierno: Cabildo Indígena

Máxima autoridad: Cacique Gobernador

Comunidades: 3

Población: 1000 aprox.

El Cabildo de Catalaura Karikachaboquira se gobierna por una junta directiva presidida por el Cacique Gobernador, quien a su vez es el representante legal del Cabildo. El máximo espacio de decisión del cabildo es la Reunión General de Catalaura donde todos los miembros del resguardo participan con voz y voto



La primera mujer cacica gobernadora del pueblo Barí

En el año 2020 la lideresa Judith Azoira fue elegida como Cacica Gobernadora por primera vez en la historia del pueblo barí. Un evento de gran importancia para la comunidad porque es un testimonio poderoso de que la mujer barí es respetada como transformadora y con poder de decisión. Esta decisión representa sienta un precedente para las mujeres indígenas y de la región del Catatumbo, que rompe los esquemas tradicionales de genero y se convierte en un ejemplo para todas las mujeres del Catatumbo y de Colombia.





Importancia de lo étnico

Los pueblos étnicos son comunidades con una identidad única que surge de una combinación de factores históricos, culturales y territoriales. Esta identidad compartida es lo que los distingue de otras comunidades y lo que les permite mantener una cohesión interna a lo largo del tiempo. Los elementos clave que constituyen a un pueblo étnico son la cosmovisión y la cultura compartida, el territorio, la lengua y la forma de gobierno. Cada uno de estos aspectos juega un papel esencial en la definición y la continuidad de un pueblo étnico.



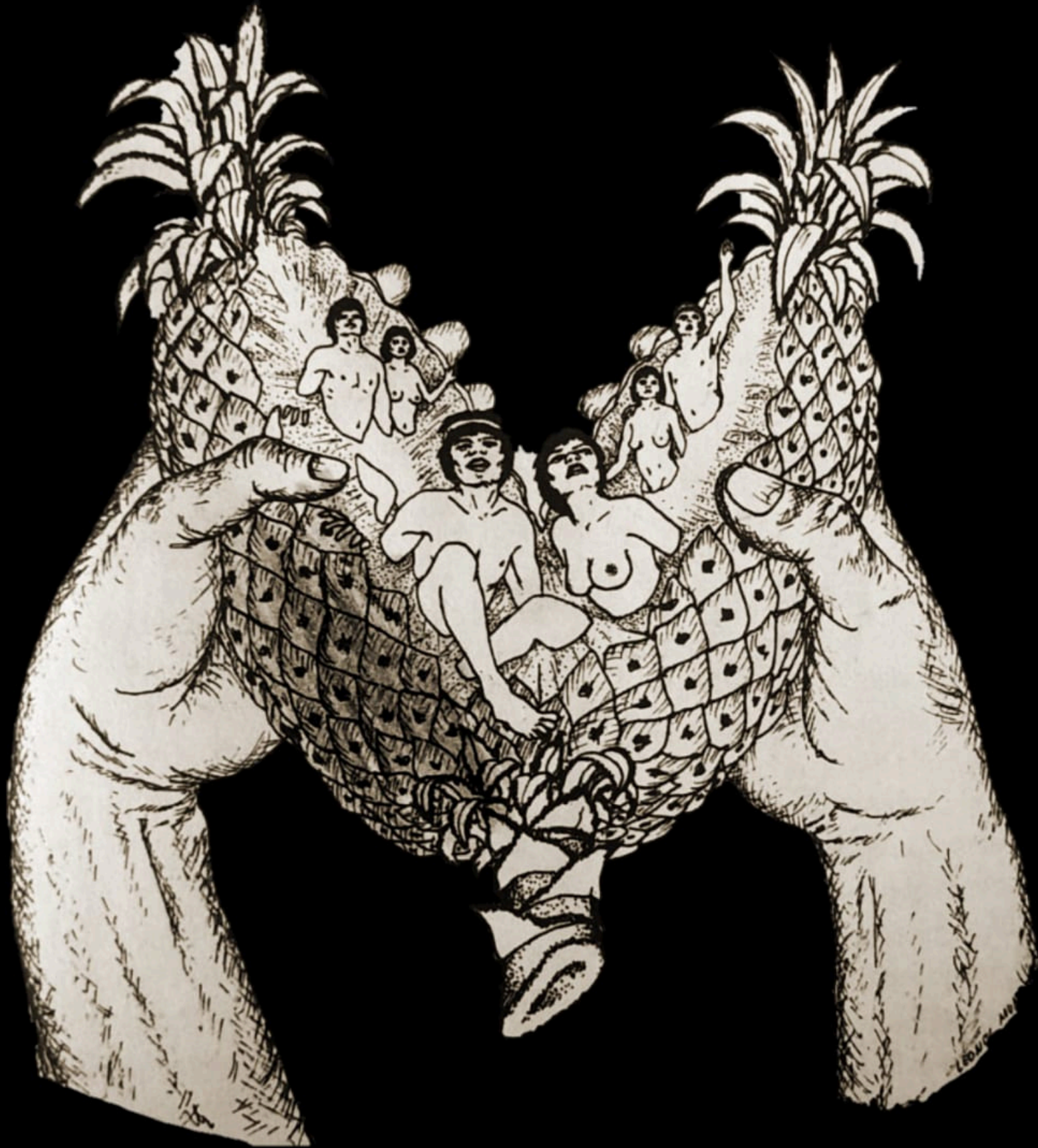

Cosmovisión y cultura

La cosmovisión se refiere a la manera en que un pueblo entiende el mundo y se relaciona con él.. Incluye sus creencias, mitos, valores, y la forma en que interpreta la naturaleza, la vida y la existencia. La cultura compartida, por otro lado, es el conjunto de prácticas, costumbres, y tradiciones que refuerzan y expresan esta cosmovisión. Estos elementos crean una identidad común, conectando a los miembros de la comunidad a través de una comprensión compartida de su lugar en el mundo. La cosmovisión y la cultura son los pilares sobre los cuales se construye la vida social y espiritual de un pueblo étnico.





Territorio: ISHTANA

El territorio no es solo un espacio físico donde habita un pueblo, sino que es un elemento fundamental de su identidad. Para los pueblos étnicos, el territorio tiene un significado que va más allá de lo geográfico; está entrelazado con sus historias, sus prácticas culturales, y su cosmovisión. La forma particular de habitar el territorio, que incluye el uso de los recursos naturales, la organización del espacio, y las formas de subsistencia, refleja y a la vez refuerza su identidad étnica. La relación con el territorio es, por lo tanto, un aspecto clave para la supervivencia y la continuidad de la cultura de un pueblo étnico.





Lengua

La lengua es uno de los elementos más visibles y fundamentales de la identidad de un pueblo étnico. Es a través de la lengua que se transmiten y preservan las historias, los conocimientos, las tradiciones, y la cosmovisión de una comunidad. La lengua es un medio de comunicación, pero también es un símbolo de identidad y resistencia. Mantener y revitalizar la lengua propia es crucial para la continuidad cultural de un pueblo étnico, ya que a menudo la pérdida de la lengua va acompañada de la erosión de otros aspectos de la cultura.

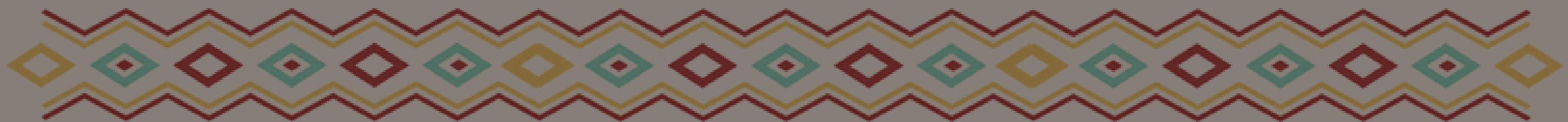



Gobierno Propio

La forma de gobierno de un pueblo étnico refleja sus valores, su historia, y su cosmovisión. Estas formas de organización política son a menudo tradicionales y están profundamente arraigadas en las prácticas culturales del pueblo. Pueden ser distintas, puede ser un cabildo, un consejo de ancianos y otras formas de gobierno colectivo. La forma de gobierno no solo es una manera de organizarse y tomar decisiones, sino que también es una expresión de autonomía y autodeterminación, lo que permite a la comunidad mantener su identidad y proteger sus intereses frente a presiones externas.

